

Beauty
Works®

P R O F E S S I O N A L

Luxury Hair Extensions & Hair Accessories

Tape Manual



Beauty Works®



Beauty Works gir kvinner verden over muligheten til å utvikle sin naturlige skjønnhet og selvtillit. Vårt ønske er å løfte enhver kvinne til nye høyder, og få henne til å føle seg vakker.

Våre extensionskolleksjoner er utviklet og utvalgt av profesjonelle eksperter. Vi har over 10 års erfaring med å levere et av markedets mest eksklusive hår med høyeste kvalitet. Derfor kan alle være sikre på at de er i trygge hender når du kjøper hår hos oss.

Takket være nøye utvalgt hår og sikre kanaler kan vi garantere at våre extensions er 100% Remy Hår, double drawn, fargesikre og er etisk riktig håndtert.

HELSE OG SIKKERHET

Helse og sikkerhet bør være i fokus hver gang du skal sette på extensions. Dette for å minimere risikoen for å skade deg selv eller kunden. Det er ditt ansvar å følge helse- og sikkerhetsrutiner, samt gjeldende lovverk. Svikt i helse- og sikkerhetsrutiner kan resultere i skader som du kan bli juridisk ansvarlig for.

Begynn derfor hver behandling med en rutinemessig sjekk der du følger punktene på listen nedenfor:

- Følg salongens rutiner for avfallshåndtering av avfall og skarpe gjenstander.
- Hold din arbeidsstasjon ren og fin under hele behandlingen.
- Hold kunderegisteret oppdatert.
- Følg salongens krav til kundeforberedelser.
- Plassér kunden slik at du kan utføre behandlingen uten at kunden føler det ubehagelig.
- Bruk personlig beskyttelsesutstyr når det kreves, eks. bruk alltid hansker når du håndterer extensionfjerner.

Forsikre deg om at du bruker følgende arbeidsmetoder:

- Minimere risikoen for skade på verktøy og utstyr.
- Minimere avfall
- Bruk tiden din effektivt.



KONSULTASJON

En grundig konsultasjon skal gjennomføres i forkant av alle extensionsbehandlinger. God kommunikasjon mellom deg og kunden er viktig. Dersom det oppstår misforståelse i dialogen mellom dere, i forhold til hva kunden ønsker seg, kan det resultere i at kunden ikke oppnår ønsket resultat.

Gjennom konsultasjon må du være oppmerksom for eventuelle kontraindikasjoner. Det er tegn som indikerer at kundens hår ikke vil tåle den spesifikke behandlingen. For at påsettelsen av extensionsene skal bli vellykket må du forklare kunden hvordan behandlingen skal utføres, hvordan håret skal ivaretas etter timen og hvordan man fjerner håret når den tid er inne.

Analyser alltid kunden sitt hår for å kunne fastslå hvilken type extensionsmetode som passer best. Dette gjøres ved hjelp av en rekke faktorer. Disse faktorene er:

Hårets tilstand

- Tilstanden på kundens naturlige hår.
- Undersøk alltid de fire første centimeterne av kundens hår, da det oftest er der påføringen av extensions skjer. Hvis håret er veldig fett er ikke keratinfester å anbefale, da fettene kan gjøre at keratinet løsner.

Kan kunden ta vare på sine egne extensions?

Hairextensions krever mye vedlikehold og de må håndteres på riktig måte. Det er ikke alle kunder som er forberedt på hyppig besøk i salongen. Derfor må du forklare tydelig hvor mye vedlikeholdsbehandling hver type extensions krever, og finne den metoden som passer best til kundens livsstil.

Ønsket hårlengde

Som hovedregel bør ikke extensions være mer enn dobbelt så langt som den naturlige hårlengden til kunden. Dersom extensions blir for lange, vil det tyngre og trekke for mye i kundens eget hår og risikoen øker for å utvikle varig skade på håret til kunden.

Hårets tekstur

For å oppnå et så naturlig resultat som mulig, er det viktig at tekturen på extensionshåret matcher tekturen til kundens eget hår.

Fyldighet

Forsikre deg om at kunden har tilstrekkelig med hår for å kunne bruke den ønskede metoden, og for å skjule alle festene.

Vekstretning

Følg hårets naturlige bevegelse og fall når du jobber. Slik forebygger du at det drar i håret eller blir for stramt.

KONTRAINDIKASJONER

Kontraindikasjoner er medisinske eller fysiske tilstander som kan forhindre påføringen av extensions.

SENSITIVITET I HUDEN

Det er viktig å forsikre seg om at kunden din har det bra under påføringen av extensions den tiden håret er på og når det skal fjernes.

- Følsom hodebunn – Vekten av den nye håret kan skape ubehag.
- Følsomhet overfor kjemikalier under fjerningen av extensions.

MEDISINSK RÅDGIVNING OG INSTRUKSJON

- Graviditet - dessverre kan graviditet gjøre det naturlige håret tynnere. Man bør ikke påføre extensions under graviditet, eller inntil seks måneder etter svangerskapet. Dette fordi extensions i denne perioden vil skape for mye stress på det naturlige håret og øker risikoen for ytterligere håravfall.
- Kreftpasienter – de medisiner og behandlinger som kreftpasienter får kan forårsake håravfall. Påføring av extensions kan øke graden av håravfall og anbefales ikke.

HÅR OG HODEBUNNSPROBLEMER

- Det er viktig å identifisere hår og hodebunnsproblemer. Husk at du skal ikke diagnostisere kunden din uten å henvise til en fastlege eller hudlege.

HISTORIE/TIDLIGERE ALLERGISKE REAKSJONER

- Sjekk med kunden om man tidligere har reagert på frisørbehandlinger.

| DEFINISJON | TILSTAND |
|-------------------|--|
| ALOPECIA | Håravfall som starter i små sirkulære mønstre. Ingen extensionsmetode anbefalt. |
| TRACTION ALOPECIA | Håravfall på grunn av for mye drag i håret eller i hodebunn. Dette er vanligvis synlig mellom hårfeste og skillet. Ingen extensionsmetode anbefalt. |
| PSORIASIS | En vanlig hudsykdom som kjennetegnes av av røde flekker med hvit skjell. Ekstra varsomhet ved påføring av extensions på kunder som har, eller har lidd av psoriasis. Ved behov, søk medisinsk rådgivning før påføring av extensions. |
| EKSEM | En inflammatorisk reaksjon i huden der det oppstår rødhet, hevelse, sårhet og huden kan bli tørr og flasete. Ved behov, søk medisinsk rådgivning før påføring av extensions. |
| BRENNKOPPER | En smittsom bakteriell infeksjon som kjennetegnes av røde flekker og væskefylte blemmer, eller honningfargede skorper. Ingen extensionsmetode bør tilbys. |
| FURUNKULOSE | Hårkjertelbetennelse. Ingen extensionsmetode bør tilbys. |

Dersom kunden opplever noen av disse helsetilstandene henvis til spesialiste/lege.

TESTER

Det er viktig å notere ned all informasjon som kan påvirke extensionsbehandlingen. Hvis kunden tidligere har hatt extensions, bør du skrive ned og illustrere eventuelle områder der håret har blitt tynnere på kundens registreringskort.

ELASTISITET

Test hårets indre styrke (cortex).

DRATEST

Dette utføres i forkant av behandlingen for å se om håret kan tåle extensions. Dratest benyttes til å oppdage overdrevent, eller unormalt håravfall. Dra forsiktig i små seksjoner av håret, samtidig som fingrene glir fra røttene til tuppene i minst tre ulike områder på hodet. Om mer enn 10 hårstrå følger med hver gang du trekker, kan det være et tegn på en unormal tilstand.

STREKKFASTHET

Som en del av konsultasjonsprosessen, bør du påføre noen få extensions for å avgjøre om kunden passer til denne behandlingen. Påfør noen i nakkeområdet, overfor ørene og noen rett overfor bakhodebenet. Be kunden komme tilbake til salongen om sju dager for sjekke resultatet.

SJEKK FØLGENDE PÅ OPPFØLGINGEN

- Hadde kunden hudirritasjon?
- Var det behagelig for kunden med extensions?
- Kunne kunden ta vare på håret sitt?
- Forstyrret følelsen av extensions nattesøvnen?

FJERN EXTENSIONSENE OG LET ETTER FØLGENDE:

- Finnes det noe tegn på skader, eller at håret faller av?
- Fikk kunden noen negative reaksjoner etter fjerning?

PORØSITET

Tester den ytre styrken på håret.

Anvend skjemaet nedenfor for å finne ut hva som passer best til din kunde.

Vær ikke redd for å si nei til en kunde.

| | BRA RESULTAT | OK RESULTAT | DÅRLIG RESULTAT |
|-------------|-------------------------------|---|--|
| ELASTISITET | Kunden er klar for extensions | Vær forsiktig med vekt og lengde på. Kunden er klar for extensionshåret | Kunden egner seg ikke til permanente extensions. Anbefal clip ons produkter. |
| PORØSITET | Kunden er klar for extensions | Håret har lettere for å bli matt når det er porøst. Anbefal kunden å behandle håret sitt mer regelmessig. | |
| DRATEST | Kunden er klar for extensions | Advar mot alle typer extensions. Hvis det er et betydelig håravfall, henvis kunden til spesialist. | |

PROFESJONELLE VERKTØY

Velg fra vårt utvalg av profesjonelle verktøy med fokus på raske, effektive og langvarige påføringsteknikker.



Beauty Works tapetang kan brukes ved påføring av tapeextensions.

Beauty Works tapeark kan brukes for å sette i og flytte på våre tapeextensions.



Beauty Works taperull brukes for å sette i og flytte på våre tapeextensions.

Hair extensionfjerner. Denne alkoholbaserte formulaen deaktiverer tapefestet på Beauty Works extensions. Dette gjør det mulig med rask og effektiv fjerning. NB! Bruk opptil 1 flaske pr. hode.





FARGEMATCHING

Bruk Beauty Work sin fargering for å finne den optimale nyansen for din kunde. Ved å se på et parti av kundens hår i naturlig lys og fokusere på midtpartiet og lengdene, sikres en optimal fargematching.

I noen tilfeller kan det være behov for å blande ulike farger for å få best mulig match med kundens naturlige hårfarge. Dette gjøres ved å velge en basefarge, en sterkere/mørkere tone og en svakere/lysere tone. Tenk gjennom hvordan du plasserer de ulike fargene da du vil ha en sømløs overgang og ikke se noen kanter fra kundens eget hår.

VIKTIG INFORMASJON

Alle extensions er farget for hånd. Fargeringen er designet som en guide, og fargenyansene kan variere noe fra hver produksjon på grunn av den naturlige variasjonen i naturlig hår. Forsikre deg om at du er fornøyd med ditt kjøp før forpakningen åpnes. Hår som er åpnet og tatt ut av forpakningen lar seg ikke returnere på grunn av hygieniske årsaker.

Hvis du velger en farge og du merker den ikke passer til kunden, eller du er misfornøyd med fargematchingen kan du returnere kjøpet. Dette gjelder så lenge håret ikke er brukt og forpakningen er uåpnet. Ta kontakt med vår kundeservice for mer informasjon om retur.

FORBEREDELSE

Hvis konsultasjonen har gått bra og kunden er klar for extensions kan du begynne å forberede kunden på behandlingen.

1. Det første steget er å shamponere kundens hår med en skånsom, dyptvirkende shampo. Observer. Hvis kunden bruker silikonbaserte stylingprodukter, kan det være behov for en mer dyptrensende shampoo for å bli kvitt eventuelle produktrester.
2. Føn håret glatt før du begynner å sette i extensions.
3. Det er best å gjøre all farging og evt kjemiske behandlinger minst 48 timer før man setter inn extensions.
4. Husk at en mykere klipp er lettere å forlenge, da skarpe kanter kan begrense deg i å skape lange lengder.

SLIMLINE® TAPE

4 cm | Kan gjenbrukes
Lengder: 35 cm (20 lengder)
40 cm | 45 cm | 56 cm | 70 cm (16 lengder)

Beauty Works Slimline lette og tynne tapeextensions innarbeides i hårfestet ved å plassere de direkte ved hårrøttene. Disse er håndlaget av tynne og rette plater der håret er nøye plassert.

Vår spesialdesignede tape av medisinsk kvalitet er slitesterk, og har mye lengre holdbarhet enn den tradisjonelle extensionstapen som lett kan gli ned eller løsne allerede etter 2 – 3 uker. Våre tapeextensions varer i mellom 6 - 8 uker og tåler vasking og børsting.



PLASSERING AV SLIMLINE® TAPE

Sandwich (doble) – kundens hår festes mellom to lengder slik at det til sammen skapes en sandwich.

Singel – en lengde brettes over.

| HÅRTYPE | ANTALL PAKKER SOM TRENGS | PÅFØRING |
|---------|--------------------------|--|
| TYKT | 3 PAKKER | Fyll hver rad med sandwich. La det være 2,5 cm mellomrom mellom hver rad. |
| MEDIUM | 2 PAKKER | Fyll hver rad med sandwich. La det være 4 cm mellomrom mellom hver rad. |
| TYNT | 1 PAKKE | Fyll hver rad med single. La det være 2,5 cm mellom hvert feste og 4 cm mellomrom mellom hver rad. |

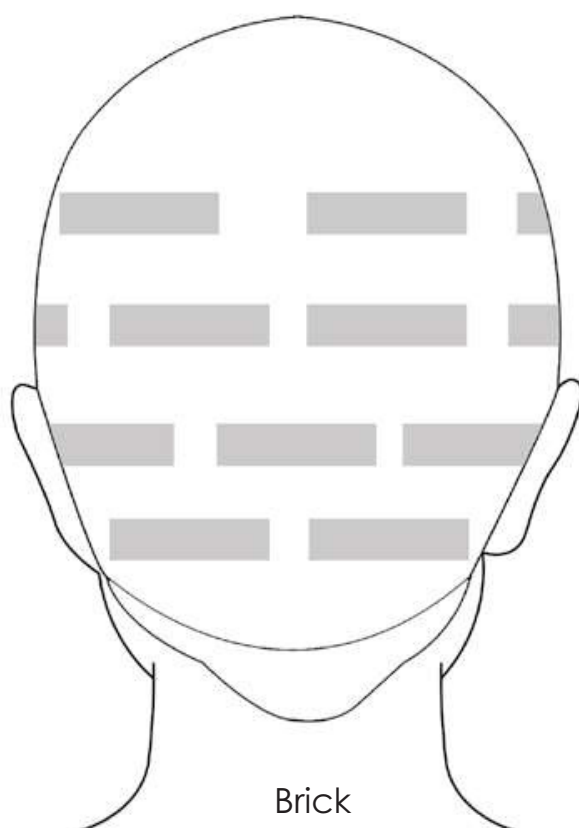
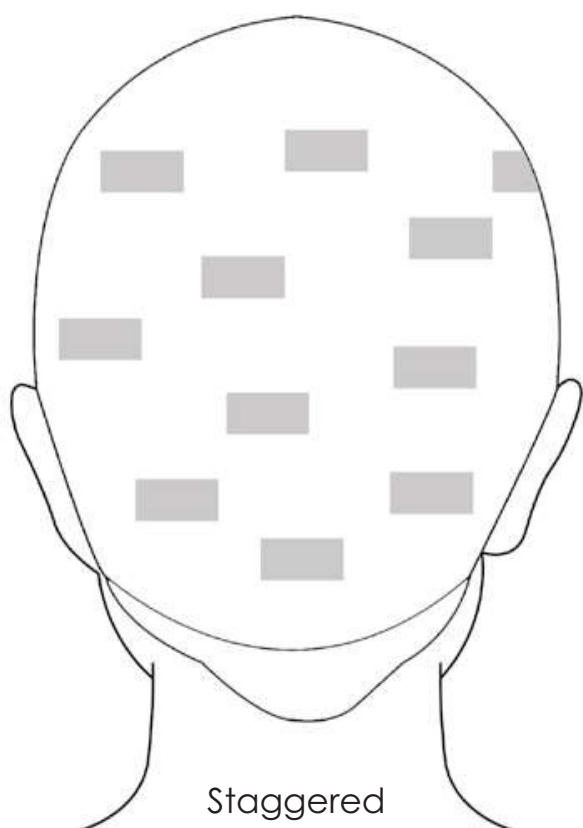

PÅFØRING AV SLIMLINE® TAPE

- 1** Del håret horisontalt to fingre fra nakken. Ta en tynn seksjon (0,5 cm) smalere enn tapen. Den bør være tynn nok til å kunne se gjennom, men heller ikke for tynn da den må gi tilstrekkelig med støtte for ekstensjonslengden.
- 2** Ta bort beskyttelsen fra tapen på en av extensionslengdene. Vær nøye med ikke å ta på tapen siden olje fra huden kan medvirke til at tapen ikke fester seg like godt. Plasser lengden med den klebrige siden av tapen opp under seksjonen av hår. Pass på at det er tilstrekkelig avstand fra hodebunn (0,5 cm), slik at det ikke skaper ubehag for kunden.
- 3** Plasser den andre lengden over den første med kundens hår imellom.
- 4** Trykk ordentlig på tapen så du er helt sikker på at den har festet seg i håret.
- 5** Bruk tapetangen ved å trykke på sandwich (lengdene) fra begge sider. Du kan også gå inn med varme fra et flatjern eller fønner for å være ekstra sikker. For å unngå å skade tapeseksjonen må du forsikre deg om at flatjernet er innstilt på lav varme og bare brukes i noen sekunder.
- 6** Fortsett påføringen på samme måte. La det være 1,5 cm mellomrom mellom hver tape og 2,5 cm mellom hver rad.



VEDLIKEHOLD

Tapeextensionene kan vare opptil 4 – 6 uker, det naturlige håret vokser i gjennomsnitt 1,5 cm i måneden. Kunden skal både fjerne og sette på nye extensions i salongen.

Salongbesøket bør vare mellom 60 – 90 minutter og inneholde følgende:

- Inspeksjon av kundens hodebunn for å sjekke om det er noen områder som har blitt utsatt for ekstra drag (tyngde).
- Gå gjennom alle fester for å se om noen extensions har løsnet eller har blitt matte. Hvis det finnes produktrester i håret, vis kunden hvordan de bør vaske håret sitt.

FJERNING

- Begynn nedefra og påfør extensionsfjerner rett over tapeseksjonen. Bruk nok extensions fjerner.
- Bruk fingrene og skill de to tapeseksjonene for å frigjøre kundens eget hår.
- Ta forsiktig bort eventuelle løse hårstrå og børst deretter. Pass på at det er behagelig for kunden. Hvis det er produktrester kan dette børstes forsiktig vekk.
- Shamponer kundens hår med en dypt-virkende shampoo og massér hodebunnen forsiktig. Hvis det er nødvendig med kjemisk behandling, må dette gjøres før shamponering. Obs! INGEN conditioner eller kur må påføres i nærheten av hodebunnen.
- Om det er tydelig tegn på skader eller at håret har løsnet, anbefal kunden hva som bør gjøres. Det er ditt ansvar å sørge for kundens hårhelse.
- Plassér kundens hår på samme måte som da du satt på extensions første gang. Ta bort den gamle tapen på extensions håret og sett på en ny på den blanke siden av lengden.
- Forsøk å ikke sette håret på akkurat samme plass som sist for å unngå Traction Alopecia.



PROBLEMLØSNING

| PROBLEM | ÅRSAK OG LØSNING |
|------------------------------------|---|
| DREADLOCKS | Kan oppstå som følge av manglende vedlikehold av extensions, ved å ikke børste riktig, eller benytte produktene som har blitt anbefalt. Håret må tas ut om det har oppstått dreadlocks. |
| KLØENDE FLEKKER | Håret har blitt festet for nære kundens hodebunn. Etter to uker pleier dette problemet å forsvinne, men om det ikke gjør det så ta ut extensionene. Shampo, conditioner, stylingprodukter, parfyme, keratin/protein eller aceton kan skape reaksjon. Forsikre deg om at kunden skyller ut alle produktrester fra håret. Hvis irritasjonen fortsetter, ta ut håret. |
| TOVER/MATTE EXTENSIONS | Skyldes at kunden børster håret fra bunnen og ut til spissene. Løs opp tovene fra bunnen og helt ut. |
| DÅRLIG KVALITET ETTER SHAMPONERING | Hør med kunden at produktene brukes slik de har fått anbefalt. Spesielt pleieproduktene. |
| SOVE MED EXTENSIONS | Flett håret og fest det med en myk scrunchie, eller et hårbånd. Dette vil hindre at håret floker seg når man sover. |
| EXTENSIONS LØSNER | Feil shampo, bruk av varmeverktøy på festene eller overdreven børsting og kamming. Vær forsiktig med bruk av varmeverktøy for ikke å påvirke extensionshåret. Unøyaktig påføring av extensions kan også være årsaken. Hvis kunden er altfor tøff med børstingen, fortell kunden at det må børstes forsiktig. Gi samtidig støtte til festene. Anbefal kunden å komme tilbake til salongen. |
| ØM HODEBUNN | Håret har blitt satt i på feil måte. Hår som har krysset seg på grunn av for unøyaktig påføring kan gi kunden ubehag. Dersom problemet vedvarer må du ta ut håret, og tilby kunden pleie. |
| INEFFEKTIVE FESTER | Extensions er påført feil. Leverandørens anbefalinger har ikke blir fulgt. |
| TRACTION ALOPECIA | Et resultat av overdrevent drag mot hodebunnen gjennom håret, for eksempel hvis håret har blitt festet alt for stramt i strikk, som gjør at håret dras ut av røttene. Om håret trekker seg tilbake, eller det oppstår med håravfall, ta ut håret. Anbefal kunden å ta kontakt med en hudspesialist. |

VANLIGE PROBLEMER

"Mine extensions kjennes tørre"

Det finnes ingen direkte vei for næring fra hodebunn til extensions slik det gjør til ditt naturlige hår. Derfor er det veldig viktig at du tar vare på dine extensions gjennom rett pleie. Vi anbefaler å bruke Beauty Works Argan Oil Serum på daglig basis for å få fukt og glans, samt bruke Beauty Works Argan Oil Mask for å holde håret i best mulig tilstand.

Overdreven bruk av varme kan også gjøre at håret mister fukt som resulterer i at extensionsene ser tørre og matte ut. Ved å bruke Beauty Works Heat Protection Spray kan du forebygge dette og bevare hårets utseende og følelsen av friske extensions.

Overdreven bruk av varmeverktøy vil forandre pigmentene i håret. Makstemperatur som kan brukes på extensions er 180 grader. Høyere temperatur kan gjøre at håret misfarges.

"Mine extensions har endret farge i solen"

UV-stråler, klor fra bassengvann, eksponering av sol og til og med solkrem kan påvirke hårets askeaktige og fiolette pigmenter negativt. Gule og varme toner oppstår på håret når fargen begynner å mattes ned.

Når fargen mattes ned, blir det en ubalanse i fargemolekylene i hårets cortex og gule toner kommer frem.

Sommertiden er en periode der håret kan gulnes og få varmere toner mye raskere enn ellers. Vi anbefaler alltid en profesjonell konsultasjon dersom håret har blitt overeksponert for noen av de nevnte faktorene.

Solkrem kan gjøre at extensions endrer farge når det kommer i kontakt med håret. På samme måte som solfaktor kan misfarge klærne dine kan det også misfarge dine extensions, oftest blir det en orange eller rosa tone. Dette skjer på grunn av en kjemisk reaksjon når solkremen absorberes inn i håret og utsettes for UV-stråler.

Da vil cellene forstyrres, og håret får da sin orange eller rosa tone. For å unngå dette anbefaler vi at du setter opp håret når du påfører solkrem og holder håret unna skadelige UV-stråler.

"Mine extensions har endret farge"

Klor vil skade extensions og gjøre det matt og misfarget. Derfor anbefaler vi kundene å ikke svømme med hodet under vann i klorvann. Spesielt blondt hår kan bli rosa/orangefarget.

Jerninnholdet i vannet varierer fra hvor du bor. Noen steder kan det være såpass høyt at det gjør håret rosa, eller orangefargede toner etter du har vasket håret i dusjen. Dette er mest tydelig på veldig lyse toner. OM mulig anbefaler vi å bruke så ph nøytralt vann som mulig.

Hardt vann – du har kanskje opplevd at dine extensions blir mindre fine, tørre eller mister farge når du vasker de. Dette kan komme av at i noen områder er det såkalt hardt vann. Vi anbefaler at det installeres et filter på dusjhodet for å forebygge at håret misfarget.

Varmt vann kan gjøre at hårfargen fader ut. På grunn av fargen i vannet kommer skjellaget til å åpne seg og fargen skylles ut av håret. For å forebygge at dette skjer anbefaler vi at du vasker håret i lunkent vann.

For mye varme fra varmeverktøy vil forandre fargepigmentene i håret. Makstemperatur som kan anvendes på extensions er 180 grader. Høyere varme kan gjøre at håret misfarges. Dette er ekstra tydelig på blondt hår, og denne skaden lar seg ikke reparere.

"Mine extensions mister hår"

Om dine keratinextensions blir hvite ved festet, har du påført noe som inneholder mye alkohol, olje eller sulfater. Dette løsner opp festet. Du må da ta ut håret, påføre nye fester og sette i håret på nytt.

Hvis festet har blitt klippet kan håret falle av, da vekten som festet blir utsatt for har endret seg. Hvert feste er spesielt utformet for å holde den ekstra vekten av hår. Endringer på festet kan gjøre at mer hår faller av fordi selve festet vil brytes ned raskere.

"Mine extensions faller av"

At håret skades og faller av kan forveksles med å miste hår. Skader er et vanlig problem som oppstår når håret utsettes for alt for mye og sterk varme. Varme skader det ytterste beskyttelseslaget på håret, skjellaget, som består av brede keratinflak som ligger i flere lag. Skjellaget beskytter cortex. Når skjellaget skades, vil håret bryte på midten og i tuppene. Slike skader går det ikke an å reparere.

"Jeg har farget mine extensions og de har blitt tørre og skadet"

Alle permanente farger, noen semi permanente farger, bleking, sølvshampo og permanentvæsker åpner opp skjellaget for å trenge inn i hårstrået. Når håret er behandlet med noe av dette er det ikke lenger like sterkt som det engang var.

Alt hår som har blitt fargebehandlet har en risiko for å bli overprosessert da det allerede har blitt farget tidligere. Beauty Works gir ingen garantier på hair extensions som du farger selv. Dersom de farges kan de ikke reklameres på.

"Mine extensions tover seg"

At håret tover seg er ingen produksjonsfeil, men det kan oppstå helt naturlig da extensions er et naturlig produkt og opptrer akkurat som naturlig hår.

Ekstra mye tover kan riktignok oppstå hvis håret er dårlig stelt og ikke får riktig pleie. Hvis du ikke skyller ut håret skikkelig etter vask kan det bli igjen produktrester som gjør extensionsene dine klissete. Håret kan til og med både føles og se oljete ut, og det er dette som gjør extensions toverte.

"Mine extensions tvinner seg inn i hverandre"

Hvis det kjennes ut som håret tvinner seg i hverandre er dette et resultat av porøst hår. Håret kan både se og kjennes matt og tørt ut, og det kan gjerne bli verre når det vaskes. Ofte er dette på grunn av skadet og ødelagt skjellag.

Andre faktorer kan være dårlig pleie, ukorrekt børsteteknikk og overdreven bruk av varme. Håret vil ha godt av dyptvirkende fuktighetsbehandling for å erstatte det skadede skjellaget.

"Mine extensions blir som dreadlocks"

At håret blir som dreadlocks skjer ikke over natten, men ved dårlig behandling og pleie over lengre tid. Ved å alltid børste håret før du vasker det kan du forebygge dreadlocks. Lag deg en kveldsrutine der du bruker 5 minutter på å børste og rette ut håret før du legger deg. Vurder også å gå jevnlig til frisøren. Hvor ofte avhenger av hva slags type extensions metode som er brukt.

"Mine extensions er som en eneste stor knute og jeg klarer ikke børste ut den"

At det blir såpass toverte er et resultat av at skjellaget er skadet. Hvis håret for eksempel har blitt skadet av varmeverktøy, vil skjellaget skades og gnis mot hverandre, noe som igjen skaper slike tover og knuter. Det å bruke feil børste, ikke børste håret riktig eller å ikke vaske håret grundig nok, kan også forårsake toverte hår og knuter.

Beauty Works sine børster er designet for å kunne børste over og gjennom våre ulike festemetoder, samtidig som de unngår å dra i selve extensions håret.

Regelmessig børsting vil bevare dine extensions i best mulig tilstand og forebygge tover som ikke lar seg børste ut. Alle våre pleieprodukter er designet spesielt for extensions. Vi anbefaler å følge en hverdagsrutine 2 – 3 ganger i uken for å forsikre seg om at håret alltid får nok pleie og næring.

OBS! Vi kan verken bytte eller tilbakebetale extensions som har blitt utsatt for disse faktorene.

TYPISKE KUNDESPØRSMÅL

Spørsmål om å beskytte tilstanden til det naturlige håret og kundens helse:

- Er mitt naturlige hår sterkt nok til å tåle extensions?
- Kommer extensions til å gjøre at håret faller av, skape irritasjon, ubehag, irritert hodebunn, utslett eller håravfall?
- Kan jeg bruke extensions hvis jeg er gravid eller nylig har født barn?
- Hva vil hende med mine extensions hvis jeg oppdager at jeg har fått lus?

Spørsmål om styling av extensions:

- Hvilken type extensions vil passe til meg?
- Vil extensions blande seg naturlig med mitt eget hår?
- Hvor lenge vil man beholde frisyren?

Spørsmål om extensionsprosessen:

- Hvor lang tid tar det å sette på extensions?
- Hvor mye koster det å sette på håret og hvor mye koster oppfølgingen?
- Hvordan tar man ut extensions?
- Kommer mitt eget hår til å skades når extensions blir fjernet?
- Hvor lang holdbarhet har extensions?

Spørsmål om hvordan man tar vare på extensions:

- Hvordan tar jeg vare på mine extensions hjemme?
- Kan jeg vaske og style mine extensions hjemme?
- Hvilke produkter bør jeg bruke for å ta vare på mine extensions?
- Kan jeg fortsatt farge og ta permanent i mitt eget hår samtidig som jeg har satt i extensions?

Den potensielle risikoen ved å bruke extensions over lang tid:

Å bruke extensions over en lang periode kan gjøre at det naturlige håret blir tynnere eller kan falle av. Du bør gjøre kunden oppmerksom på at alle typer extensions bør sitte i max 3 måneder. De må tas ut og flyttes på. Dette reduserer risikoen for at det tynnes og faller av.

KLIPP OG STYLING

Det finnes tre hovedtrinn å gå gjennom når man klipper extensions:
definisjon, form og avslutning.

Før du begynner med klippingen bør du fukte håret med en sprayflaske, føne og rette det. Dette gjør at kundens eget hår og extensions vil blande seg sammen. Klipping av extensions gjøres oftest på tørt hår da vi jobber med volum og tyngde. Siden håret har blitt satt på i rader må du klippe på samme måte. Vær forsiktig når du setter opp kundens hår, da det kan være ubehagelig med de nylagde stramme festene.

Begynn med å seksjonere håret i nakken og skap en guide gjennom pointcutting av ytterlinjen. Jobb deg opp rad for rad og følg guiden din. Jobb vertikalt gjennom den indre designlinjen. Ta bort unaturlige kanter slik at det blir en penest mulig blanding mellom naturlig hår og extensions. Avslutt med å blande og style håret sammen.

Husk alltid å tilpasse din klippeteknikk til håret. For eksempel:

Point cutting:

Brukes når vi vil ha kortere lengde, eller mykere, mer naturlige spisser på en klipp.

Uttynning (med saks eller kniv):

Håret kan tynnes ut ved å øke volumet, inntil bunnen ved å ta bort lengden.

Frihåndsteknikk:

For å få et mer personlig preg på en stil eller klipp.

Teksturering:

Håret klippes i flere forskjellige lengder for å kunne skape en rekke ulike stiler. Ved å kombinere langt og kort hår kan man skape en mer moderne look der alt hår ikke er like langt.

Tvinning/spiralteknikk:

Tar bort skarpe linjer og gjør at det naturlige håret og extensions smelter sammen. Dette lar deg klippe opp håret uten at man tar bort tyngden.

Yfterteksturering med kniv:

Med en kniv tas tyngden på det naturlige håret bort før man setter i extensions.

Gradering:

Man bør være forsiktig når du lager en gradering på extensions da det kan være vanskelig å få det til å blende sammen med kundens naturlige hår. En frihånds – eller tekstureringsteknikk anbefales fremfor gradering.

PLEIE

Beauty Works anbefaler alle kunder å følge våre retningslinjer for pleie og vedlikehold av våre profesjonelle extensions. Rett pleie er ytterst viktig for å bevare friske extensions.

Beauty Works pleieprodukter er designet for å bevare extensions i en optimal tilstand. Vårt sortiment av pleieprodukter inneholder de beste ingredienser som vil holde best mulig liv i kundens extensions. Frisøren setter opp en rutine med våre pleieprodukter som passer til kundens livsstil, og hvilken metode som har blitt brukt.

BEAUTY WORKS NOURISHING PEARL ARGAN OIL SHAMPO

Et must for extensions. Dette er en sulfatfri shampoo som skånsomt fjerner overflødig olje, skitt og urenheter fra hår og hodebunn, og gir samtidig en fantastisk glans. Håret vil se friskt ut og fullt av liv. Spesielt formulert med økologisk arganolje, melkeprotein og keratin som skal trenge dypt inn i hårstråene og bevare fuktigheten. Egnert for å bevare friske extensions.

BEAUTY WORKS NOURISHING PEARL ARGAN OIL CONDITIONER

Beauty Works Nourishing Pearl Argan Oil Conditioner er en kombinasjon av økologisk arganolje og melkeprotein som begge jobber sammen for å gi håret en intensiv blank finish. Etterlater håret glatt og mykt, og gir et hår som er lett å håndtere.

BEAUTY WORKS NOURISHING PEARL ARGAN OIL MASK

Med vår superpleiende formel kan du forbedre hårets tekstur og glans på kun 10 minutter. Ved å benytte en kombinasjon av økologisk argan olje og melkeprotein vil de berømte egenskapene til keratinet sørge for at hvert enkelt hårstrå får beskyttelse og pleie, noe som fremhever hårets form og tone. Anbefalt bruk er hver uke for å gi næring til extensions håret.

BEAUTY WORKS NOURISHING PEARL ARGAN OIL SERUM

Beskytter håret i dypet og brukes daglig på fuktig eller tørt hår. Temmer brusete og elektrisk hår reparerer slitte tupper samtidig som den gir en speilblank glans. Påføres i håndkletørt hår. Sermet hjelper til med å rette ut samt gjøre både extensions og det naturlige håret håndterlig.

BEAUTY WORKS HEAT PROTECTION SPRAY

Når det kommer til hårstyling er det en avgjørende faktor å bruke den beste varmebeskyttelse i den daglige rutinen. Du kan forlenge varigheten på håret ved å spraye varmebeskyttelse i vått hår og deretter føne det inn. Vår lettvektige formel er et nødvendig produkt for de som styler sine extensions daglig.

VASK AV EXTENSIONS



Vask extensions med Beauty Works Pearl Nourishing Argan Oil Shampo og Conditioner.

Vår sulfatfrie shampo er spesielt velegnet for keratin - og tape-extensions. La conditioner virke og trekke ordentlig inn i håret før den skylles ut. Unngå området rundt hodebunn og skyll ut conditioner nøye for å unngå at det samler seg produktrester.

Beauty Works Argan Oil Serum lukker fuktigheten inn i håret, og forsikrer deg om at extensions får ordentlig pleie. Påfør en liten mengde i fuktig eller tørt hår. Beskytt håret fra varmeverktøy ved å spraye Beauty Works Heat Protection Spray. Kan benyttes både i fuktig og tørt hår. Beauty Works Pearl Nourishing Argan Oil Mask egner seg spesielt for å beskytte og gi nytt liv til tørt hår. Kam produktet forsiktig inn i vått hår med fokus på midten av håret og ut i spissene for å få tilbake glans og mykhet i håret. Brukes så ofte det er nødvendig.

BØRSTING

En god børste vil ikke bare redde håret ditt fra uønskede skader og forhindre at det må byttes ut så ofte, men den vil også bevare ditt naturlige hår i best mulig tilstand.

Uavhengig av hvilken metode som har blitt brukt til å sette på extensions, så er ditt naturlige hår mer utsatt for skade da alle typer extensions skaper slitasje på hårrøttene.

Ved å bruke feil børste inntil hodebunnen kan du dra ut extensions. Dette kan igjen føre til håravfall, at håret tynnes ut og at røttene skades.

Beauty Works Boar Bristle-børster er spesielt utformet for extensions og glir trygt gjennom håret.



SØVN

Gå aldri å legg deg med vått hår. Forsikre deg alltid om at håret er helt tørt for å unngå knuter og skader. Vi anbefaler å flette håret før du går til seng slik at ikke skjellaget skal gnisse mot hverandre og bli slitt.

LIVSSTIL

SVØMMING

Unngå saltvann ettersom det kan misfarge og gjøre håret ditt tørt! Klor vil skade extensions og gjøre det matt og misfarget. Derfor anbefaler vi kunder å unngå å svømme med hodet under vannet.

SOL

UV-stråler vil misfarge dine extensions. Derfor anbefaler vi å bruke en hatt i solen og unngå sterke UV-stråler. Bruk alltid et produkt med UV beskyttelse.

VARMERE KLIMA

Om sommeren er håret vårt mer utsatt for UV stråler, klor, saltvann og ytre miljøpåvirkning som kan skade håret og extensions. Solkremer kan inneholde kjemikalier som kan gjøre dine extensions rosa/orangefargede. Derfor anbefaler vi å holde extensions, spesielt blonde og de som er balayagefargede, unna solkrem med kjemikalier som vi ikke kan garantere for.

LEVETID

Levetiden på extensionhåret avgjøres av hvordan det ivaretas. Vi garanterer ikke uendelig varighet på noen type extensions da det er en naturlig forbruksvare. Krølltenger, flatjern og varmeruller kan brukes på extensions med en makstemperatur på 180 grader. Likevel anbefaler vi ikke å bruke dette for ofte da det vil tørke ut håret og kan gjøre at det faller raskere av. Tenk alltid på hårets beste og føn inn Beauty Works Heat Protection Spray i fuktig hår etter hver vask. Vi anbefaler ingen type farge på våre extensions. All form for farging skjer på kundens egen risiko og går utenfor garantien.

Lysø, blonde extensions vil ha en kortere levetid på grunn av blekingsprosessen. Lysere nyanser krever også mer stell og mindre varme for å forlenge varigheten. Det finnes spesielle shampo og conditioner som er designet for å bevare tonen og kvaliteten i blonde extensions.

Vi anbefaler å vaske extensions to-tre ganger i uken, samt at kunden kommer til salongen for føning en gang i uken.

OBS! VI ANBEFALER KUN Å BRUKE BEAUTY WORKS SINE PLEIEPRODUKTER.

Hår kan returneres innen 30 dager fra kjøpsdato, eventuelle problem som oppstår etter disse 30 dagene vil ikke bli behandlet.

Vi aksepterer kun returer på profesjonelle extensions med et signert konsultasjonskort som beviser at du har fulgt anbefalt pleie og vedlikehold.

Beauty
Works®

P R O F E S S I O N A L